Q'JICK
DESIGN
APP SOCIETY
START
TIME
LIKE
tablet
Veneta Cucine

APP SOCIETY

Connettiti. Loggati. Taggati…

E poi condividi. Condividi il tuo pensiero. Condividi il tuo spazio. Condividi le tue scelte.
Benvenuto nell'App Society! La più grande community di utenti connessi. Utenti ma prima di tutto persone, donne e uomini che ancora non si conoscono ma che presto condivideranno una passione, un luogo, uno stile di vita.

Attraverso la magica rete del web le storie viaggiano veloci da un capo all'altro del mondo. Senza limiti di tempo e di spazio, ventiquattro ore su ventiquattro, sette giorni su sette.
Mentre sei seduto nella tua cucina aspettando che lo sformato di verdure sia cotto, prenoti il prossimo volo per Parigi. Qui e ora e allo stesso tempo lì e tra poche settimane…

E' la tua storia ma è anche la storia di Andrea che macina chilometri con il suo inseparabile furgoncino giallo, o la storia di Laura che ospita turisti nel suo moderno attico in centro a Bologna e sogna di aprire una trattoria siciliana a New York, o Gianmarco che ha deciso di mettersi in forma e imparare a cucinare, o ancora la storia di Kristina, insegnante di yoga vegetariana con la casa sempre piena di gente a cena.

Storie di vita che si intrecciano per un attimo o per sempre, che si lasciano e si ritrovano, che nascono e finiscono, storie vissute e condivise.

Connect. Log in. Tag…

And then share. Share your thoughts. Share your space. Share your choices.
Welcome to the App Society! The biggest community of connected users. Users, yes, but first of all people, women and men who do not know each other yet, but who will soon share a passion, a place, a way of life.

Thanks to the web's magic, stories travel fast from one side of the world to the other. Without any limit of time or space, 24/7.
While you are sitting in the kitchen waiting for your quiche to be ready, you can book your next flight to Paris. Here and now, and at the same time there and in a few weeks…

It is all about your story, but also about Andrea's, who stacks up miles and miles in his inseparable yellow van; or Laura's, who hosts tourists in her modern penthouse in the centre of Bologna, while dreaming to open a Sicilian trattoria in New York; or Gianmarco's, who has just decided to get back into shape and to learn how to cook; or Kristina's, a vegeterian yoga teacher whose house is always full of people come for dinner time.

Life stories that intertwine for a second and sometimes forever, that run away and then find each other again, that start and finish, stories that are experienced and shared.

Connectez-vous. Loggez-vous. Taguez-vous…

Puis partagez. Partagez vos pensées. Partagez votre espace. Partagez vos choix.
Bienvenue dans App Society ! La plus grande communauté d'usagers connectés. Des usagers mais avant tout des personnes, des femmes et des hommes qui ne se connaissent pas encore mais qui bientôt partageront une passion, un espace, un mode de vie.

Grâce à la magie d'internet, les histoires voyagent à grande vitesse, d'un bout à l'autre de la planète. Sans aucune limite de temps ou d'espace, vingt-quatre heures sur vingt-quatre, sept jours sur sept.
Pendant que, assis dans votre cuisine, vous attendez que le gratin de légumes soit prêt, vous réservez votre prochain vol pour Paris. Ici et maintenant et en même temps là-bas, et dans quelques semaines …

C'est votre histoire, mais aussi celle d'Andrea, qui fait des kilomètres avec son inséparable camionnette jaune, celle de Laura qui héberge des touristes dans son loft moderne au centre de Bologne et qui rêve d'ouvrir un restaurant sicilien à New York, ou de Gianmarco qui a décidé de se remettre en forme et d'apprendre à cuisiner, ou encore l'histoire de Kristina, prof de yoga végétarienne qui invite toujours plein de monde à dîner.

Des tranches de vie qui se mêlent, pendant un instant ou pour toujours, qui se laissent et se retrouvent, qui commencent et se terminent, des histoires vécues et partagées.

Il progetto/The project/Le projet

Il progetto **APP SOCIETY** si è avvalso della collaborazione di alcune delle testimonianze più rappresentative nel panorama del mondo social.

The **APP SOCIETY** project involved some of the most significant testimonies in the social world.

Le projet **APP SOCIETY** a collaboré avec quelques-uns des témoignages les plus représentatifs du monde des réseaux sociaux.

Collaborazioni/Partnerships/Collaborations

Fondata nel 2015 con sede principale a Milano, YouClassMe è una start up che offre un luogo di incontro per insegnanti e studenti. Entrando a far parte della community, si possono offrire e prenotare singole lezioni di ogni genere.

Founded in 2015 with its headquarters in Milan, YouClassMe is a start-up that offers a meeting place for teachers and students. Joining the community, you will be able to offer or book individual lessons in every subject.

Fondée en 2015 avec siège principal à Milan, YouClassMe est une start up qui offre un lieu de rencontre pour les enseignants et les élèves. En faisant partie de la communauté, vous pouvez proposer et réserver des cours particuliers de toute sorte.

Fondata nell'agosto del 2008 e con sede principale a San Francisco, in California, Airbnb è un portale affidabile sul quale le persone possono pubblicare, scoprire e prenotare alloggi unici in tutto il mondo, sia dal proprio computer che da cellulari o tablet.

Founded in August 2008 with its headquarters in San Francisco, California, Airbnb is a reliable portal where you can publish, discover and book unique accommodation all over the world, from your computer or from your cellphone or tablet.

Fondée en août 2008 avec siège social principal à San Francisco, en Californie, Airbnb est un portail fiable sur lequel les personnes peuvent publier, découvrir et réserver des logements uniques dans le monde entier, de leur ordinateur, de leur tablette ou de leur téléphone.

Gnammo è la prima piattaforma tutta italiana dedicata al #SocialEating! Gnammo offre a tutti la possibilità di organizzare pranzi, cene ed eventi a casa propria o in qualsiasi location privata.Sarà così possibile mettere alla prova la propria bravura ai fornelli e conoscere nuovi amici attorno alla tavola di casa.

Gnammo is the first all-Italian platform dedicated to #SocialEating! Gnammo offers everyone the chance to organise a lunch, a dinner or an event at their home or at any private location. This will allow you to test your cooking skills and to meet new friends at your own dinner table.

Gnammo est la première plateforme complétement italienne consacrée au #SocialEating ! Gnammo offre à tout un chacun la possibilité d'organiser des déjeuners, des dîners et des événements chez soi ou dans n'importe quel endroit privé. On peut ainsi se mettre à l'épreuve aux fourneaux et lier de nouvelles connaissances autour d'une table.

Lieta lavora da sempre nel mondo della moda, ma da quando ha frequentato corsi di Decorazione Floreale si è appassionata sempre di più ai fiori, studiando e elaborando nuove tecniche e nuovi stili.

Lieta always worked in fashion, but since she attended some workshops for Floral Arrangement she developed a growing passion for flowers, creating and developing new techniques and styles.

Lieta travaille depuis toujours dans le secteur de la mode, mais depuis qu'elle a fréquenté un cours de décoration florale, elle est passionnée de fleurs. Elle recherche et élabore de nouvelles techniques et de nouveaux styles.

SOCIALKITCHEN

Social Kitchen è un prodotto nato da un'idea di Antonio Marchello, chef e formatore. Obiettivo di Social Kitchen è quello di offrire, a chiunque abbia una grande passione per il buon cibo, uno strumento gratuito per cucinare con chef, foodblogger e appassionati di cucina.

Social Kitchen was born out of an idea of Antonio Marchello, chef and trainer. Social Kitchen's goal is to offer to anyone who is passionate about good food a free chance to cook with chefs, foodbloggers and food lovers.

Social Kitchen est né d'une idée d'Antonio Marchello, chef et formateur. L'objectif de Social Kitchen est d'offrir, à toute personne qui aurait la passion de la bonne cuisine, un instrument gratuit pour cuisiner avec des chefs, des food bloggers et des passionnés de cuisine.

Giochi di Carta
by Silvia Raga

Silvia è stata per oltre 10 anni un'illustratrice di testi scolastici e narrativa per l'infanzia. Adesso lavora come illustratrice, graphic designer, crafter, papercut artist. E' fotografa autodidatta e mamma di due monelli.

Silvia worked for over 10 years as an illustrator of school books and children novels. She now works as illustrator, graphic designer, crafter and papercut artist. She is a self-taught photographer and a mum of 2 nice little rascals.

Silvia a été illustratrice de livres scolaires et narratifs pour l'enfance pendant plus de 10 ans. À présent elle travaille comme illustratrice, graphic designer, crafter, papercut artist. Elle est photographe autodidacte et maman de deux galopins.

depop

Depop è una app per lo shopping social. La missione è quella di rendere l'acquisto e la vendita online facile e divertente. Apri il tuo negozio Depop, quindi segui i tuoi amici, i negozi e le altre persone. Sfoglia il tuo feed, cerca i marchi, gli oggetti vintage o rari che più ti piacciono. Vendi semplicemente scattando una foto.

Depop is an app about social shopping. The mission is to make online buying and selling both easy and fun. Just open your Depop shop and follow your friends, shops and other people. Browse your feed, search for your favourite vintage or rare items or for the brands that you like the most. You can sell by simply taking a picture.

Depop est une appli de social shopping. La mission est de rendre l'achat et la vente en ligne faciles et amusants. Ouvrez votre boutique Depop, suivez vos amis, les boutiques et les autres personnes. Feuilletez votre feed, recherchez les marques, les objets vintage ou rares que vous aimez. Vendez simplement en prenant une photo.

Bubbles Before Bed

Le bimbe di Lucia, ogni sera prima della nanna, giocano in acqua sommerse di schiuma profumata e circondate da bolle di sapone. La loro fantasia è la sua fonte di ispirazione, ed ogni scusa è valida pur di allestire una festa ricca di dettagli personalizzati.

Every night, before bedtime, Lucia's little girls play in the water, covered with perfumed foam and surrounded by soap bubbles. Their imagination is her source of inspiration. Any excuse will do to organise a party rich in custom-made details.

Tous les soirs avant d'aller dormir, les filles de Lucia jouent dans la baignoire, couvertes de mousse parfumée et entourées de bulles de savon. Leur fantaisie est sa source d'inspiration et toutes les excuses sont bonnes pour organiser une fête pleine de détails personnalisés.

INDICE

START GO TIME airbnb 6

START TIME 18

START GO TIME Giochi di Carta by Silvia Raga 20

START J TIME You Class Me .com 30

START GO TIME airbnb 44

LIKE GO La Bucadelle Fate 58

LIKE GO Gnammo 68

tablet SOCIALKITCHEN 84

tablet depop 96

tablet GO 108

tablet Bubbles Before Bed 112

Ciao, sono Andrea!

Ho trentatré anni e da dieci lavoro nell'azienda agricola della mia famiglia. Sono enologo. L'appartamento è stato ristrutturato di recente e si trova a quindici chilometri da Trento, vicino agli impianti sciistici del monte Bondone. E' molto luminoso grazie al legno chiaro delle pareti e alle grandi vetrate. L'arredamento è semplice e moderno, con materiali naturali e di recupero.

I am 33 years old and I have been working in my family's farm as an enologist for 10 years. My apartment was recently renovated and it is located 15 km from Trento, near the ski area of Monte Bondone. It is extremely bright thanks to its walls in light wood and to its big windows. The furniture is simple and modern, made with natural and recycled materials.

J'ai trente-trois ans et depuis une dizaine d'années je travaille dans l'exploitation agricole familiale. Je suis œnologue. Mon appartement a été rénové depuis peu et se trouve à kilomètres de Trente, près des pistes de ski du Mont Bondone. Il est très lumineux grâce à ses murs en bois clair et à ses grandes baies vitrées. La déco est simple et moderne, avec des matériaux naturels et de récupération.

ITA - Membro da Maggio 2012

15 Recensioni

Identificazione completata

Intero appartamento

2 ospiti

1 camera

1 letto

Via delle Malghe - Vaneze (TN)

L'Alloggio

Posti letto: **2**
Bagni: **1**
Camere da letto: **1**

Letti: **2**
Tipo di alloggio: **Appartamento**
Tipologia alloggio: **Intero Appartamento**

Servizi

- Cucina
- ~~Internet~~
- ~~TV~~
- ~~Essenziali~~
- Riscaldamento
- Aria condizionata
- Lavatrice
- ~~Asciugatrice~~
- ~~Parcheggio gratuito incluso~~
- Internet wireless
- TV via cavo
- Colazione
- ~~Animali domestici ammessi~~
- ~~Per famiglie e bambini~~
- ~~Disponibile per eventi~~
- ~~È permesso fumare~~
- ~~Accessibile ai disabili~~
- ~~Edificio con ascensore~~
- ~~Camino~~
- ~~Interfono~~
- ~~Portiere~~
- ~~Piscina~~
- ~~Idromassaggio~~
- ~~Palestra~~
- ~~Check-in disponibile 24/24~~
- ~~Appendiabiti~~
- ~~Ferro da stiro~~
- Phon

START GO TIME

Basi in Colorboard **Play Rovere Medio 696**, pensili e colonne **Grigio Caldo 682**, gole e vani a giorno Laccato Opaco **Ottanio 705**; top in Laminato e sedie Isu design Elia Borgato.

I miei colori

696	682	705 O
PLAY ROVERE MEDIO	GRIGIO CALDO	OTTANIO

Top

L13
CARIBE BIANCO LUNA

Sedie

711 O
ROSSO VENEZIANO

In evidenza la possibilità di avere elementi colorati nella versione laccato opaco (qui in ottanio): i profili delle gole, i pensili a giorno spessore 12 mm e gli schienali per mobili a giorno.

Highlighted here is the possibility to have colourful elements in a lacquered matt version (here in ottanio): the grip profiles, the open wall units with a 12 mm thickness and the back of all pieces of furniture without door.

Gros plan sur les éléments colorés dans la version laqué opaque, ici en bleu ottanio : les profils des gorges, les éléments hauts ouverts de 12 mm d'épaisseur et les dos des meubles ouverts.

NEW

SEE MORE ON ALBUM

airbnb

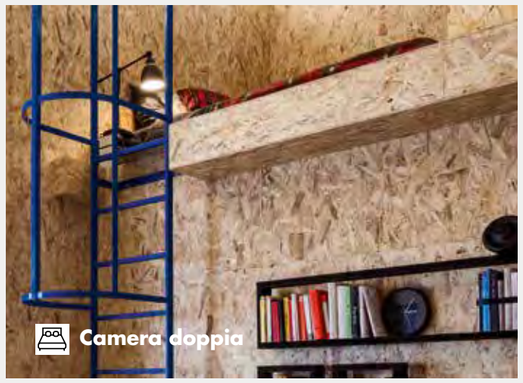

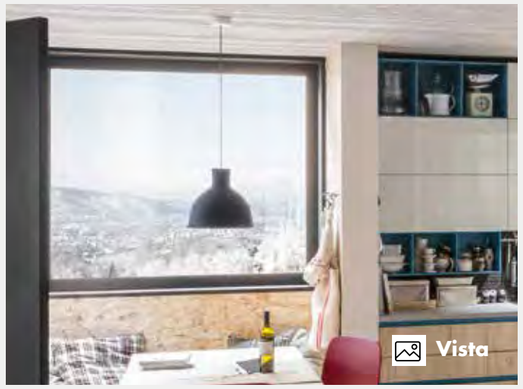

START GO TIME

Precisione	★★★★☆	**Posizione**	★★★★★
Comunicazione	★★★★★	**Check-in**	★★★★☆
Pulizia	★★★★★	**Valore**	★★★★★

Recensioni ★★★★☆

Marco
e Katiuscia
IT - Bari

Un weekend stupendo!
L'appartamento di Andrea è piccolo ma molto curato e pulito!
Il punto forte è la cucina in legno chiaro, funzionale come piace a me, comoda e luminosa.
Al nostro arrivo ci ha fatto trovare una bottiglia di vino buonissimo!
Un vero gentiluomo!

Luglio 2015

A great weekend!
Andrea's apartment is small, but clean and tastefully decorated!
Its key point is the kitchen in light wood, functional – exactly the way I like it – comfortable and bright.
When we arrived, we found a bottle of excellent wine! A real gentleman!

July 2015

Un merveilleux week-end !
L'appartement d'Andrea est petit mais très soigné et propre ! Son point fort est la cuisine en bois clair, fonctionnelle comme j'aime, pratique et lumineuse.
À notre arrivée nous avons trouvé une bouteille de très bon vin ! Un vrai gentleman !

Juillet 2015

Inge
DK - Copenaghen

Io e il mio ragazzo abbiamo soggiornato da Andrea lo scorso fine settimana. L'appartamento è molto accogliente e ci siamo sentiti subito a casa! Dalla finestra della cucina, semplice e moderna, si vedono le montagne e al tramonto è un vero spettacolo! Preparare la cena insieme è stato molto romantico!

Aprile 2015

My boyfriend and I stayed in Andrea's apartment last weekend. The place is very cosy and we felt immediately at home! From the window in the kitchen, simple yet modern, you can see the mountains and the view at sunset is amazing! Cooking dinner together was very romantic!

April 2015

Mon ami et moi avons séjourné chez Andrea le week-end dernier. L'appartement est très accueillant et nous nous sommes sentis tout de suite comme chez nous ! De la fenêtre de la cuisine, simple et moderne, on voit les montagnes et au coucher de soleil c'est superbe ! Préparer le dîner ensemble a été très romantique !

Avril 2015

Martino
IT - Udine

Bellissimo! Sono stato a casa di Andrea per la settimana bianca. Io viaggio sempre da solo e la sua casa era perfetta. Le piste da sci sono a cinque minuti a piedi. Il momento più bello era tornare a casa dopo una giornata sulla neve e bere un tè caldo in cucina con vista montagne al tramonto.

Dicembre 2014

Wonderful! I stayed in Andrea's house for a ski holiday. I always travel by myself and his place was just perfect. The ski slopes are 5 minutes away on foot. The best part was to come home after a day on the snow and to savour a hot cup of tea in the kitchen while admiring the mountains at sunset.

Dicember 2014

Très beau! J'ai passé une semaine chez Andrea, pour skier. Je voyage toujours seul et son appartement est parfait. Les pistes de ski sont à cinq minutes à pied. Le meilleur moment de la journée était le soir, quand je rentrais à la maison après une journée sur les pistes et que je buvais un thé chaud dans la cuisine en admirant les montagnes au coucher de soleil.

Décembre 2014

Giochi di Carta

by Silvia Raga

Sono illustratrice per l'infanzia e graphic designer. Realizzo illustrazioni originali intagliando la carta e con i cartoncini colorati, decorazioni per le feste e la casa. Faccio origami e disegno sin da quando ero bambina! Sono co-founder di Gusto Menta, un nuovo marchio di prodotti made in Italy per la cucina e la craft room. Mamma single di 2 splendidi bambini.

I am an illustrator for children books and a graphic designer. I make original illustrations with paper cuttings and colourful cardboards, decorations for parties and for the home. I have been drawing and making origami since I was a child! I am a co-founder of Gusto Menta, a new brand of products made in Italy for the kitchen and the craft room. I am a single mum to 2 wonderful children.

Je suis illustratrice pour enfants et graphic designer. Je réalise des illustrations originales en découpant du papier et, avec du carton coloré, je fais des décorations pour les fêtes et la maison. Je fais des origamis et je dessine depuis mon enfance ! Je suis la cofondatrice de Gusto Menta, une nouvelle marque de produits made in Italy pour la cuisine et l'atelier. Je suis la maman célibataire de 2 merveilleux enfants.

Ecco alcune idee originali da realizzare per (e anche con) i vostri bambini! Creazioni divertenti fatte con la carta per rallegrare una stanza della casa, per personalizzare un oggetto o per sorprendere grandi e piccini ad una festa di compleanno.
Puoi decorare una torta o un biglietto di auguri, puoi dare vita a una parete bianca o a una vecchia mensola scura, puoi rendere unica qualsiasi cosa che abbia bisogno di un tocco di creatività e di colore!

Here are some original ideas that you can make for (and even with) your children! They are cute creations made out of paper to brighten up your home, to personalize an object or to surprise children and adults alike at a birthday party.
You can decorate a cake or a birthday card, embellish a white wall or an old dark shelf, you can turn into something unique anything that might be missing some creativity and a touch of colour!

Voici quelques idées originales à réaliser pour (et même avec) vos enfants ! Des créations amusantes en papier, pour égayer une pièce, pour personnaliser un objet ou pour surprendre les grands et les petits à une fête d'anniversaire.
Vous pouvez décorer un gâteau ou une carte de vœux, vous pouvez décorer un mur blanc ou une vieille étagère foncée, vous pouvez customiser n'importe quel objet qui aurait besoin d'une touche de créativité et de couleur !

START GO TIME

Colorboard **Olmo Chiaro 660** con bordi **Olmo Scuro 661** e inserti Laccato Lucido Monofacciale **Verde Mare 924** e **Marron Mocaccino 679;** top in Laminato con bordi **Olmo Scuro 661**.

START GO
TIME

SEE MORE ON ALBUM

Coniglietti pasquali

Giochi di Carta
by Silvia Raga

Per realizzare i coniglietti vi occorre: tempera acrilica rossa, cartoncini panna e rosa, pennarello nero indelebile, matita, pennello, gomma, colla stick, forbici, bicchieri di carta, colla vinilica.

Step 1: disegnate sul cartoncino panna le orecchie, e su quello rosa l'interno, poi ritagliateli.

Step 2: con il pennarello disegnare una faccina buffa, con l'acrilico rosso fare le guance.

Step 3: applicate con il pennello un po' di colla vinilica sulle orecchie, poi attaccatele sul bordo del bicchiere di carta, tenendole premute per qualche secondo.

I vostri coniglietti saranno pronti!

In order to make these bunnies you will need: red acrylic tempera paint, cream and pink cardboards, a black permanent marker, a pencil, a brush, an eraser, a glue stick, a pair of scissors, paper cups, vinyl glue.

Step 1: draw the ear outline on the cream cardboard and the inside on the pink cardboard, then cut them out.

Step 2: draw with the marker a funny face and colour the cheeks with the red acrylic paint.

Step 3: apply with the brush some vinyl glue on the ears, then stick them to the border of the paper cups, pressing them for a few seconds.

Your bunnies are ready!

Pour réaliser ces lapins, il vous faut: de la gouache acrylique rouge, des cartons crème et rose, un feutre noir indélébile, un crayon de papier, une gomme, un bâton de colle, des ciseaux, des verres en carton, de la colle vinyle.

Étape 1 : dessinez sur le carton crème les oreilles et sur le rose l'intérieur, puis découpez-les.

Étape 2 : avec le feutre dessinez une tête amusante, avec la gouache rouge faites les joues.

Étape 3 : appliquez au pinceau de la colle vinyle sur les oreilles, puis collez-les sur le bord du verre en carton, en appuyant quelques secondes.

Vos lapins sont prêts !

Materiali

Step 1

Step 2

Step 3

START GO TIME

I miei colori

	Top	Bordo Top
660 OLMO CHIARO	185 BIANCO FC	661 OLMO SCURO
661 OLMO SCURO		
924 VERDE MARE		
679 MARRON MOCACCINO		

airbnb

Ciao, sono Laura!

Ho ventiquattro anni, sono una studentessa di architettura all'ultimo anno. Sono nata e cresciuta a Bologna e oggi vivo in un appartamento vicino all'università. L'appartamento è un open space con grandi travi bianche a vista, il soggiorno è integrato con la cucina, spaziosa e luminosa, il punto forte di tutta la casa. Da qui si accede al terrazzo coperto dove poter fare colazione con vista sulla città.

I am 24 years old and I am a student at the last year of Architecture. Born and bread in Bologna, I now live in an apartment near the university. My home has an open space layout with big white wooden beams. The living room is together with the kitchen, bright and spacious, the key point of the whole house. From here you can access a covered terrace, where you can enjoy your breakfast while looking over the city.

J'ai vingt-quatre ans, je suis étudiante en dernière année d'architecture. Je suis née et j'ai grandi à Bologne et aujourd'hui je vis dans un appartement près de l'université. Mon appartement est un open space avec de grandes poutres blanches apparentes, le salon est intégré avec la cuisine, spacieuse et lumineuse, le point fort de l'appartement. De là on accède à la terrasse couverte, où on peut prendre son petit déjeuner avec vue sur toute la ville.

ITA - Membro da Settembre 2013

Super Host

27 Recensioni

Identificazione completata

Intero appartamento

4 ospiti

2 camere

3 letti

START GO TIME

Via Marsala - Bologna (BO)

L'Alloggio

Posti letto: **4**
Bagni: **1**
Camere da letto: **2**

Letti: **3**
Tipo di alloggio: **Appartamento**
Tipologia alloggio: **Intero Appartamento**

Servizi

- Cucina
- ~~Internet~~
- ~~TV~~
- Essenziali
- Riscaldamento
- Aria condizionata
- Lavatrice
- Asciugatrice
- ~~Parcheggio gratuito incluso~~
- Internet wireless
- ~~TV via cavo~~
- ~~Colazione~~
- ~~Animali domestici ammessi~~
- ~~Per famiglie e bambini~~
- ~~Disponibile per eventi~~
- ~~È permesso fumare~~
- Accessibile ai disabili
- Edificio con ascensore
- ~~Camino~~
- ~~Interfono~~
- ~~Portiere~~
- ~~Piscina~~
- ~~Idromassaggio~~
- ~~Palestra~~
- ~~Check-in disponibile 24/24~~
- ~~Appendiabiti~~
- ~~Ferro da stiro~~
- Phon

START GO TIME

Pensili e colonne Laccato Lucido Monofacciale **Grigio Atlantico 167,** basi Colorboard **Play Rovere Chiaro 695;** mensole, schienali e piano bancone Colorboard **Play Rovere Medio 696;** top in Quarzo; sedie Grid.

I miei colori

167	695	696
GRIGIO ATLANTICO	PLAY ROVERE CHIARO	PLAY ROVERE MEDIO

Top

Q48
CEMENTO VENETA CUCINE

Tavolo

696
PLAY ROVERE MEDIO

Sedie

TITANIO

PELLINI TOP

STEP SYSTEM

Step System è la boiserie di raccordo tra base e pensile che completa la cucina ed è composta dagli elementi verticali e dalle barre in alluminio. Utilizza gli schienali e le mensole nelle finiture dei modelli in gamma. Può essere accessoriata con il portarotolo oppure con i porta-bicchieri. La barra alluminio funge sia da anti caduta che, posizionata sotto la mensola, da porta-mestoli.

Step System is the connecting boiserie between base and wall unit makes the kitchen complete. It features vertical elements and aluminium bars. The backs and the shelves are in the same finishes as the models in the range. It can feature accessories such as the kitchen towel holder or the cup holders. The aluminium bar acts as a fall arrest device and as a ladle holder, if positioned under the shelf.

Step System est la boiserie de raccord entre la base et l'élément haut qui complète la cuisine. Elle est composée des éléments verticaux et des barres en aluminium. Pour les dos et les étagères, elle utilise les finitions des modèles de la gamme. On peut l'accessoiriser avec un porte-rouleau ou un porte-verres. La barre en aluminium sert aussi bien de protection que, placée sous l'étagère, de porte-ustensiles.

NEW

SEE MORE ON ALBUM

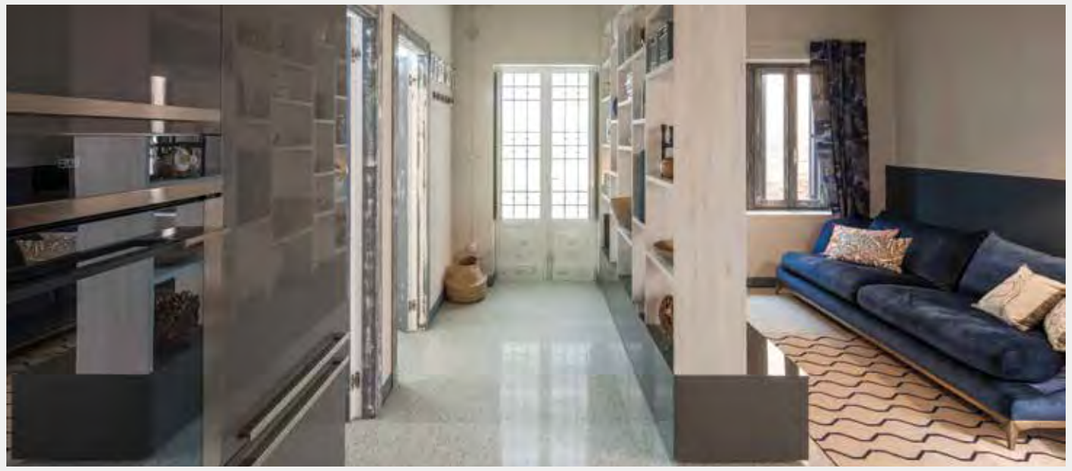

Cucina

Welcome

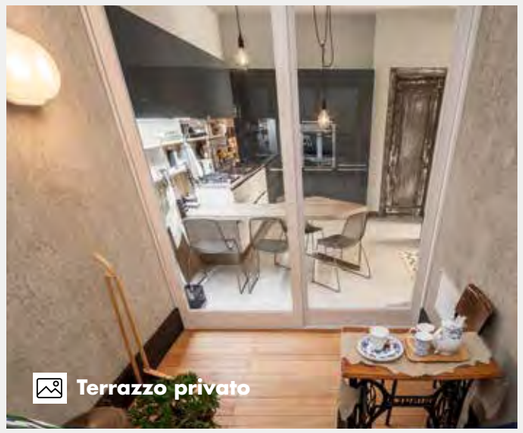

Terrazzo privato

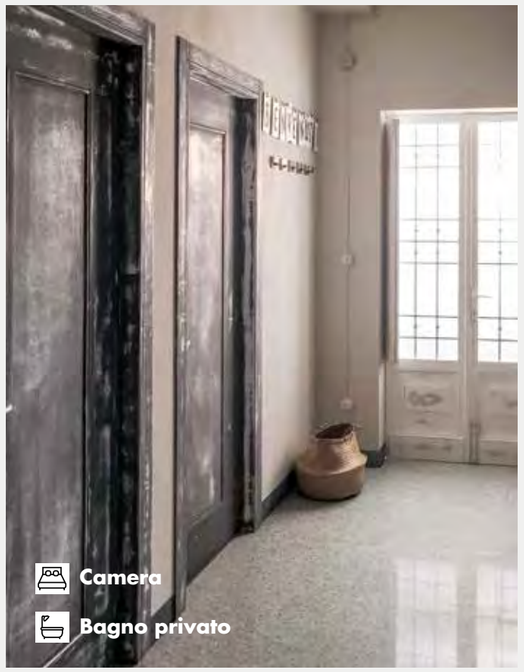

Camera

Bagno privato

Precisione	★★★★☆	**Posizione**	★★★★★
Comunicazione	★★★★★	**Check-in**	★★★★☆
Pulizia	★★★★☆	**Valore**	★★★★★

Recensioni ★★★★★

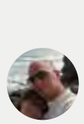 Catherine & Paul UK - London	L'appartamento di Laura è stupendo! Ho adorato il piccolo terrazzo vicino alla cucina che guarda sopra tutta Bologna. La luce che entra si riflette sulle superfici laccate e rende tutto magico! Sembrava di pranzare in uno di quei ristoranti di lusso all'ultimo piano! Dicembre 2015	Laura's apartment is beautiful! I simply adored its little terrace near the kitchen with a view over the whole city of Bologna. The light creates reflections on the lacquered surfaces, making everything look magical! At lunchtime I felt like I was eating in one of those luxury top floor restaurants! Dicember 2015	L'appartement de Laura est fantastique ! J'ai adoré la petite terrasse près de la cuisine, avec vue sur toute la ville de Bologne. La lumière se reflète sur les surfaces laquées et rend les lieux magiques ! J'avais l'impression de déjeuner dans un restaurant de luxe au dernier étage ! Décembre 2015
Natascia IT - Gubbio	Siamo state a casa di Laura due settimane fa. Un bellissimo attico open space in una zona tranquilla del centro. L'ideale per chi vuole visitare la città a piedi. La cucina è moderna e spaziosa ed è un piacere preparare la cena in un ambiente così. Ho passato ore ai fornelli! Marzo 2015	We stayed in Laura's apartment 2 weeks ago. It is a wonderful open space penthouse located in a quiet area of the city centre. It is perfect for those who wish to explore the city on foot. The kitchen is modern and spacious: it was a real pleasure to cook dinner in that environment. I spent hours on the stove! March 2015	Nous avons séjourné chez Laura il y a deux semaines. Un superbe open space au dernier étage, dans un coin tranquille du centre. L'idéal pour visiter la ville à pied. La cuisine est moderne et spacieuse et c'est un vrai plaisir d'y préparer le dîner ! J'ai passé des heures aux fourneaux ! Mars 2015
Silvia SP - Cordoba	Finalmente ho approfittato delle vacanze per passare tre giorni in questa città meravigliosa! La casa di Laura è molto comoda, centralissima e vicina a tutti i mezzi. Lei è molto gentile e disponibile, ci ha preparato un itinerario personalizzato per visitare tutta Bologna in pochi giorni! Ottobre 2014	I could finally use my holidays to spend 3 days in this wonderful city! Laura's home is very comfortable, central and near all public transport. She is extremely kind and helpful. She even prepared for us a personalised itinerary to visit Bologna in a few days! October 2014	J'ai enfin profité des vacances pour passer trois jours dans cette ville merveilleuse ! L'appartement de Laura est très pratique, en plein centre-ville et près des transports en commun. Elle est très gentille et disponible, elle nous a préparé un itinéraire personnalisé pour visiter toute la ville en quelques jours ! Octobre 2014

METROPOLITAN

Q'UICK DESIGN

Veneta Cucine®

APP SOCIETY

METROPOLITAN

7 START TIME tablet

21 START TIME

35 START J

48 ELEMENTI CUCINA

alittleMarket.it

MOTOREETT

L'ALVEARE CHE DICE SI!

METROPOLITAN

alittleMarket.it

"A little market" è un sito interamente dedicato all'artigianato italiano che mette in contatto i creatori di prodotti unici e originali con i potenziali clienti. Una bella opportunità per i piccoli artigiani di mostrare e vendere le proprie creazioni e conoscere altri appassionati del fatto a mano italiano.

"A little market" is a site dedicated entirely to Italian craft products, and brings the creators of unique, original articles into contact with potential buyers. It's a great way for small-scale craftsmen (and women) to display and sell their creations and to get to know other people who love hand-made Italian products.

"A little market" est un site entièrement dédié à l'artisanat italien et met en contact les créateurs de produits uniques et originaux avec les clients potentiels. Une opportunité intéressante pour les petits artisans de montrer et de vendre leurs créations et de connaître d'autres passionnés du fait-main italien.

MOTOREETT

"Motoreetto. Il gusto di viaggiare in moto" è l'originale blog di Nicola Andreetto dedicato al mondo delle due ruote.
Un contenitore sempre aggiornato di storie, viaggi e passioni da tutto il mondo raccontati da Nicola e da altri appassionati come lui attraverso foto, video e articoli interessanti e divertenti.

"Motoreetto. Il gusto di viaggiare in moto" is an original blog hosted by Nicola Andreetto and dedicated to the world of motor-cycling. It's a container which is constantly updated with stories of trips and experiences, with numerous photos, videos and useful suggestions.

"Motoreetto. Le plaisir de voyager en moto" est le blog original de Nicola Andreetto dédié au monde des deux-roues.
Un site plein d'histoires récentes, de voyages et de passions illustré de nombreuses photos et vidéos, et plein de conseils utiles.

L'ALVEARE CHE DICE SI!

"L'Alveare che dice si!" è una piattaforma che riunisce gli agricoltori e gli artigiani interessati a vendere i loro prodotti direttamente al consumatore finale. Basta ordinare on line frutta, verdura, pane, carne, birra e altri prodotti locali e andare poi a ritirarli direttamente dalle mani dei produttori che si riuniscono nei diversi quartieri.

"L'Alveare che dice si!" is a platform which brings together farmers and craftsmen wishing to sell their products directly to the consumer. Buyers can simply order online – fruit, vegetables, bread, meat, beer and a wide range of other locally-made products – and collect their order directly from the producers and artisans who get together every week in the various parts of each city.

"L'Alveare che dice si!" est une plateforme qui réunit les agriculteurs et les artisans intéressés à vendre leurs produits directement au client final. Il suffit de commander en ligne des fruits et des légumes, du pain, de la viande, de la bière et d'autres produits locaux pour ensuite les retirer directement chez les producteurs qui se réunissent dans les différents quartiers.

ALESSANDRA, ALBERTO, FILIPPO E GIORGIA

Ciao!
Sono Alessandra, ho trentasei anni e sono sposata con Alberto di due anni più vecchio.
Ci siamo conosciuti sui banchi di scuola e non ci siamo più lasciati. Lui è un ingegnere informatico e io realizzo e vendo on line vestiti per bambini su "A little market", un lavoro che mi permette di gestire il mio tempo e badare alle nostre due piccole pesti, Filippo di sette anni e Giorgia di un anno e mezzo. Abbiamo da poco cambiato città e dal piccolo appartamento in centro a Milano siamo andati a vivere vicino a Firenze in una bella casa con una cucina ampia, luminosa e funzionale. Perfetta per una disordinata come me perché in poche mosse posso sistemare i miei attrezzi da lavoro e i giochi dei bambini in grandi scatole trasparenti e ceste di legno e apparecchiare la tavola per quando Alberto rientra dal lavoro.

alittleMarket.it

START TIME.GO E TABLET. Basi Link Sequoia Bianco 283 e Colorboard Smart Antracite 349. Pensili Link Sequoia Bianco 283. Colonne Link Sequoia Grigio 295. Stepsystem Colorboard Smart Antracite 349 e Link Sequoia Grigio 295. Top Smart Antracite 349.

Hi!
My name is Alessandra. I'm thirty-six years old, and I'm married to Alberto, who is a couple of years older. We met at school and since then we have always been together. He is an IT engineer and I make children's clothes which I sell online through "A little market", it's a job that allows me to schedule my time and to look after our two little pests – Filippo, seven, and Giorgia, just eighteen months old.
We have recently moved house, from our small flat in the centre of Milan to a beautiful home in Florence which features a large, bright kitchen that is perfect for someone disorganized like me, because it only takes a few moments to put away my work stuff and to stow the children's toys and games in their large boxes in transparent plastic and wood so I can lay the table before Alberto comes home.

Bonjour !
Je suis Alessandra, j'ai trente-six ans et je suis mariée avec Alberto qui a deux ans de plus que moi. Nous nous sommes connus à l'école et nous ne nous sommes plus quittés. Il est ingénieur informatique et moi je réalise et vends des vêtements pour enfants en ligne sur "A little market", un travail qui me permet de gérer mon temps et de m'occuper de nos deux petites pestes, Filippo de sept ans et Giorgia d'un an et demi. Nous avons récemment déménagé pour une autre ville et sommes passés d'un petit appartement du centre de Milan à une belle maison avec une grande cuisine lumineuse et fonctionnelle près de Florence. Parfaite pour une désordonnée comme moi car en quelques gestes, je peux ranger mon matériel de travail et les jeux des enfants dans de grandes caisses transparentes et de grands paniers en bois et dresser la table quand Alberto revient du travail.

TRIBECA
BASE

Struttura in alluminio verniciato brunito, ripiani in Smart Antracite 349.

BASE MISURA STANDARD (NON DIMENSIONABILE)
H. 84,4
L. 60
P. 60,8

Structure in burnished painted aluminum, shelves in Smart Antracite 349.

BASE STANDARD SIZE (NOT RESIZEABLE)
H. 84,4
L. 60
P. 60,8

Structure en aluminium verni bruni, étagères en Smart Antracite 349.

BASE MESURE STANDARD (PAS DIMENSIONNABLE)
H. 84,4
L. 60
P. 60,8

SEE MORE ON ALBUM

TRIBECA

COLONNE

Struttura in alluminio finitura brunito, ripiani in Smart Antracite 349.

COLONNA H.127,5 MISURA STANDARD (NON DIMENSIONABILE)

H. 139,5
L. 90
P. 60,8

Structure in burnished finish aluminum, shelves Smart Antracite 349.

MIDWAY TALL UNIT H. 127,5 STANDARD SIZE (NOT RESIZEABLE)

H. 139,5
L. 90
P. 60,8

Structure en aluminium finition bruni, étagères en Smart Antracite 349.

COLONNE H. 127,5 MESURE STANDARD (PAS DIMENSIONNABLE)

H. 139,5
L. 90
P. 60,8

OLIMPO

TAVOLO

Struttura in metallo verniciato brunito, piano in laminato con bordo in tinta nelle finiture Veneta Cucine. Altezza 2.

Burnished painted metal structure, laminate shelf with matching edging using Veneta Cucine finishes. Height 2.

Structure en métal vernie brunie, plan en stratifié avec le bord teinté d'après les finitions de Veneta Cucine. Hauteur 2.

120x70 170x70 (in foto/in image/en photo)

Altre misure/ Others available/ Autres disponibles

100x70 (fisso/fixed/fixe)
140x80 190x80

SUSY

SEDIA

Struttura in metallo verniciato, seduta e schienale in multistrato laminato.

Painted metal structure, laminated plywood seat and backrest.

Structure en métal verni, assise et dossier en multiplis stratifié.

45 46 45 81

Base Estraibile con 2 ripiani cassetto e un cestone – Porta posate linea Go-Out estraibile.

Extractable base with 2 drawers and a deep drawer – Removeable 'Go-Out' cutlery tray.

Base Extractible avec 2 étagères tiroir et un casserolier – Range -couverts gamme Go-Out extractible.

GOLA PIATTA .GO E MANIGLIETTA A INCASSO

Profilo gola piatta e maniglia incassata nell'anta in finitura brunito.

.GO RECESSED GRIP AND BUILT-IN HANDLE

Recessed grip profile and handle built into the door with a burnished finish.

GORGE PLATE .GO ET PETITE POIGNEE ENCASTREE

Profil gorge plate et poignée encastrée dans la porte en finition brunie.

STEPSYSTEM

Fianchetti, barre anti-caduta e profilo appoggio su top in alluminio finitura brunito, ripiani e schiena in Smart Antracite 349. Pannello in acciaio di protezione per la zona fuoco e lavaggio.

Moduli L. 60

Side panels, anti-fall bars and support frame on burnished finish aluminum top, shelves and back panel in Smart Antracite 349. Steel protective panel for cooking and wash-up area.

Modules W. 60

Lambrequins, barres antichute et profil d'appui sur plan de travail en aluminium finition bruni, étagères et dos en Smart Antracite 349. Panneau en acier de protection pour la zone feu et lavage.

Modules L. 60

ZEUS PRO
CAPPA FALMEC

In acciaio verniciato brunito.
Motore 950 mc/h,
H. 45,7 – L. 90 – P. 53
Con camino opzionale
H. min. 48 max. 78

In burnished painted steel.
Motor 950 m³/h,
H. 45,7 – W. 90 – D. 53
With optional chimney
H. min. 48 max. 78

En acier verni bruni.
Moteur 950 mc/h,
H. 45,7 – L. 90 – P. 53
Avec cheminée en option
H. min. 48 max. 78

ETHICA BRUNITO
MANIGLIA

Con passo variabile a seconda della larghezza della porta.

With variable c/c centres according to the width of the door.

Avec entraxe variable selon la largeur de la porte.

35 - 185 - 238 - 285 - 335 - 388 - 485 - 785 - 1085

START TIME

Frontali e bordi Laccato Lucido monofacciale
Glossy oneside Lacquered fronts and edges / Façades et bords Laqué Brillant monoface

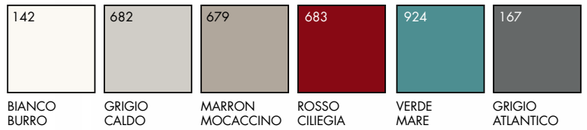

BIANCO BURRO | GRIGIO CALDO | MARRON MOCACCINO | ROSSO CILIEGIA | VERDE MARE | GRIGIO ATLANTICO

Frontali e bordi Colorboard
Colorboard fronts and edges / Façades et bords Colorboard

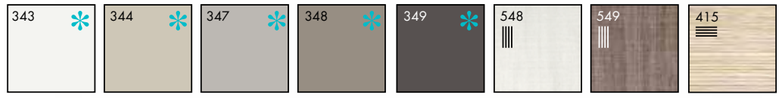

SMART BIANCO ★ NEW | SMART BEIGE ★ NEW | SMART GRIGIO ★ NEW | SMART CRETA ★ NEW | SMART ANTRACITE ★ NEW | BIANCO PAPIRO | GRIGIO PAPIRO | STRIKE BIANCO

STRIKE BEIGE | STRIKE GRIGIO | OLMO CHIARO | OLMO NEUTRO | OLMO SCURO | PLAY ROVERE CHIARO ★ NEW | PLAY ROVERE MEDIO ★ NEW | PLAY ROVERE SCURO ★ NEW

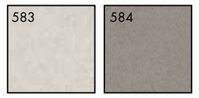

GRAFFIATO CHIARO ★ NEW | GRAFFIATO SCURO ★ NEW

LIKE

Frontali Lucido monofacciale e bordi effetto vetro /*Glossy oneside Lacquered fronts and glass-effect edge / Laqué Brillant monoface et bord effet verre*

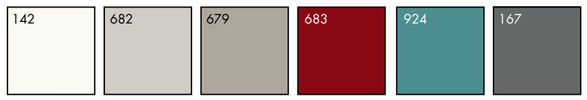

BIANCO BURRO | GRIGIO CALDO | MARRON MOCACCINO | ROSSO CILIEGIA | VERDE MARE | GRIGIO ATLANTICO

tablet

Porta a telaio Link
Porta a telaio Link / Porte cadre Link

LINK ROVERE BIANCO | LINK ROVERE GRIGIO | LINK ROVERE NATURALE | LINK ROVERE MARRONE ★ NEW | LINK ROVERE ARDESIA ★ NEW | LINK ROVERE ROSSO ★ NEW | LINK SEQUOIA BIANCO ★ NEW | LINK SEQUOIA GRIGIO ★ NEW

Frontali e bordi Laccato Lucido monofacciale
Glossy oneside Lacquered fronts and edges / Façades et bords Laqué Brillant monoface

BIANCO BURRO | GRIGIO CALDO | MARRON MOCACCINO | ROSSO CILIEGIA | VERDE MARE | GRIGIO ATLANTICO

* **disponibile da luglio 2016 /available from july 2016/ disponible à partir de juillet 2016**

All rights reserved 2017 - Veneta Cucine S.p.A.

Veneta Cucine

Veneta Cucine S.p.A.
Via Paris Bordone, 84
31056 Biancade (TV)